15 números — Hay 2 más —

Maniobra Conservadora

Para Tumbar Al Señor Perea Quesada.

Se apela a la calumnia, á la impostura, a la mentira y a la suplantación de firmas para conseguir el propósito. En esta delicada y sucia maniobra está comprometido el Secretario de Hacienda, don Luis Mardonio Salazar. El conservatismo está totalmente destrozado.- Se quiere asaltar la buena fe del presidente Ospina Pérez. Espeluznante comunicado (Ver información en la página cuarta)

"La Opinión"

Semanario Liberal al servicio de la cultura y de los intereses Chocoanos

QUIBDÓ - CHOCÓ - COLOMBIA

Propietario
Tomàs de A. Moreno
—(o)—
Director:
Josè H. Asprilla

AÑO I ✦ Agosto, 16 de 1.947 ✦ NUM. 1

Hermandad de Caìn

Las intrigas imperiales de Antioquia han paralizado la carretera de Quibdó a Bahía Solano. Ahora el Consejo Nacional de Vias del Ministerio de obras Públicas, donde hay ingenieros naturales de Antioquia, ha ordenado al doctor Barht que haga un estudio de comparendo partiendo de Arquia (territorio antioqueño) a Bahia Solano y que suspenda los trabajos locali-

Pasa a laPágina décima.

Habla El Ex-Personero

Hasta hace algunos días el señor Simón Mosquera ejercía, en su carácter de suplente, la Personería Municipal de Quibdó. Por motivos q' ignoramos hubo un serio movimiento que terminó en la destitución del cargo. Como la prensa ha estado comentando la situación decidimos ponernos en contacto con el señor Mosquera, y entre preguntas van y respuestas vienen obtuvimos lo siguente:

Pasa a la quinta página.

Ayer Oro y Platino, Hoy Màdera

El gobierno nacional parece q estuviera interesado en producir, de una vez, la ruina de esta infortunada comarca. En los años de la hecatombe mundial,

Pasa a la pagina cuarta

Liberales Siempre en pié Liberales Mucho Ojo!

Los inspectores de cedulación dictan su famosa Resolución, distinguida con el número 7 de julio del presente año y con la

Pasa a la Quinta Página

Dr. Jorge Eliécer Gaitán.

Egregio Jefe del Partido Liberal. Efectivo abanderado de la reconquista d' Poder y quien por sus grandes méritos es la adoración del pueblo.

Se le exgió la Renuncia al señor Mardonio Salazar.

CUESTION DE HONOR, PERO NO RENUNCIA.

Y sí, nuestros caros lectores, es cuestión de honor. Al señor Mardonio Salazar, no sin razón, si nos alenemos a las manifestaciones de sus mas cercanos edecanes, se le está acusando de desleal y de traidor. En qué consiste la deslealtad y la traición del señor Salazar?

Pasa a la [illegible] página. 6ª.

No Estàn Solos

COMBATIREMOS AL IMPERIALISMO Y A SUS MESENAS

La constante presión del capital Industral sobre las masas obreras ha provocado en todo el país un movimiento proletario de vastas proporciones que duramente viene defendiendo todas y cada una de las conquistas alcanzadas bajo el régimen Liberal. La lucha es más dura ahora porque el conservatismo

Pasa a la página [illegible] 6ª.

Digitalizado Hemeroteca del Choco - UTCH

La Departamentalización Otra Vez

El Senador chocoano doctor Diego Luis Córdoba volviendo a la carga, ha colocado nuevamente en el tapete de las discusiones del Congreso el proyecto de Ley sobre creación d' Departamento del Chocó; en esta brega de la departamentalización el doctor Córdoba y su pueblo llevan ya muchos años de lucha sin q' la Nación por intermedio de su Organo legislativo haya escuchado el clamor de los chocoanos convirtiendo en ley el proyecto que hace de esta Intendencia un nuevo departamento de Colombia.

Muchas han sido las argumentaciones que de índole económica, geográfica, jurídica hasta antropológica q'se han presentado en pro y contra de la creación del departamento de Chocó; los chocoanos hemos logrado demostrar hasta la saciedad que es conveniente p' los intereses regionales y también para los intereses de la República dicha creación. Sin embargo, en algunos sectores del país especialmente en las regiones limítrofes de la actual Intendencia, parecen empecinados en sostener la situación de atraso y de menos valía en que siempre hemos permanecido.

En el año pasado el Chocó hubo de soportar, aunque con indignación y franco rechazo, las acometidas que con disparatados y quijotescos argumentos se quiso combatir la departamentalización p' el exabrupto señor Andrés Rivera Tamayo de la representación antioqueña; con todo, el proyecto respectivo pasó p' abrumadora mayoría en la Cámara, pero ancló en segundo debate en el Senado porque habiendo sido demorado largo tiempo en la Cámara, llegó muy tarde a esa Corporación y se quedó allí en segundo debate.

Por virtud de la ley reorgánica del Congreso ese proyecto no necesitaba volver a ser presentado este año por haber sido aprobado en dos debates en la Cámara y uno en el Senado de modo q' quedó pendiente de ser aprobado en segundo debate para que mediante la sanción ejecutiva se convirtiera en ley d' la República. Ahora, el Senado vuelve a ocuparse del asunto y nuevos recursos dilatorios son empleados por las diputaciónes de nuestros vecinos; esta vez son los vallunos los de la maniobra; alegan un supuesto conflicto de límites entre el Chocó y el Valle. El Valle, ya no solamente desea apropiarse de nuestros hombres ilustres sino también de nuestra tierra. Estamos los chocoanos en la sagrada obligción de repeler este nuevo atentado; el pueblo nuestro debe hacerse sentir en una nueva ocasión. No existiría ese conflicto de límites a que se refieren l' vallunos si no es por que ellos pretenden llevar sus linderos hasta las goteras de Nóvita y Palestina. Con todo, si los chocoanos presionamos lo suficiente, esta vez el Chocó será Departamento y enterraremos para siempre esa raquítica vida intendencial ya que con la ley 2ª de 1.943 se quiso dar a este territorio nueva vida, pero la experiencia demuestra que dicha ley sólo logró empeorar la situación.

Pero no hay que olvidarse que la departamentalización es importante siempre q' venga aparejada con la solución de otros problemas d' imponderable vitalidad p' el progreso d' esta tierra; me refiero a la inmediata construcción de las carreteras «BAHIA-SOLANO-QUIBDO», «CARTAGO-NOVITA», «APIA-PUEBLO RICO-TADO», «NOVITA-CONDOTO» e «ISTMINA-QUIBDO». Si las generaciones anteriores a la nuestra hubieran realizado una presión un poco más impetuosa al organismos central, es probable que a esta horas el Chocó fuera una de las regiones de mayor desarrollo en la Repablica. Y por sobre todo, no podemos olvidarnos que hasta hoy somos el primero de los territorios nacionales, pero que si seguimos dentro de esta criminal inercia, Meta nos dejará atrás; por lo que se refiere la prensa,

Ramòn Lozano Garcés

Primo Guerrero y Herminio Mena, están poniendo en grave peligro la unidad Chocoana.

La proximidad de una campaña electoral es cosa simpática en nuestro pueblo. Parece que es entonces cuando se tienen documentos por dar a luz. Parece que es entonces cuando las imputaciones adquieren toda su lozanía. Entonces parece que es cuando los ideales y las consignas nacen con una esplendidez mañanera.

Nosotros no nos andamos con rodeos para decir las cosas. Bien quisiéramos callar para dar margen a que la unión sincera del liberalismo se operara, pero hay manifestaciones, hay imputaciones, hay ofuscaciones políticas que no podemos dejarlas pasar desapercibidas.

QUIBDOSENISMO

Observe usted lector que esta palabra desaparece del escenario político casi por completo cuando se trata de una elección de presidente o de representante, siempre q' el candidato no haya nacido frente al parque de la independencia. Pero malo sea que se aproximen unos comicios electorales para concejales "Los quibdoseños deben tomarse todas las posiciones. Los campesinos deben irse a sembrar al campo. Los sanjuaneños han venido a invadirnos el pueblo, a ellos hay que hacerlos liar maletas [como dijera el célobre Primo Guerrero miembro del extinguido Comité chocoanista]". Y así, las barbaridades se repiten a granel.

Los sentimientos como los valores parece que van invirtiéndose día a día. Aquí se ha proclamado una chocoanidad.

Aquí en reiteradas ocasiones se ha dicho "EL CHOCO PARA LOS CHCOANOS". Quien no sea un tonto o un imbécil debe entender que las capitales de Departamentos, de Intendencias no pertenecen a nadie. Esos pueblos resumen el sentimiento global de la comarca, y su adelanto y progreso se debe especialmente al aspecto cosmopolita que tienen. Y más si se trata de pueblos como Quibdó, en donde el 80 por ciento son advenedizos y el 20 por ciento en su mayoría nacieron en sitios aledaños a la población. Y como en su generalidad es un pueblo de color, todos, cual más cual menos, tienen sangre africana; sus antepasados todos vinieron del Africa. Unos se situaron en Quibdó, cuando esto era un campo aún. Otros se fueron a otras partes, que no tuvieron la fortuna de progresar como Quibdó. Y acontece ahora que los señores Ramón Lozano, Primo Guerrero, Hernio Ména pretenden hacer una irritante exclusión. Pretenden adelantar una política mezquina, de odiosidades, de intrigas paqueñas. Ellos parece que son sajones, o son los puros descendientes de los individuos que nacieron en el Artico o en las estepas rusas; Pero craso error. Arrieros somos. . . . .

Pasa a la octava página

Villavicencio es hoy una población moderna con un porvenir que bien se quisieran muchas otras poblaciones de envergadura de algunos Departamentos.

Este año tenemos que acompañar a nuestra diputación en el Congreso en los afanes a que antes me he referido. Pueblo, Gobierno y Diputación, tenemos que dar lo batalla conjunta en pro de la redención de nuestra tierra.

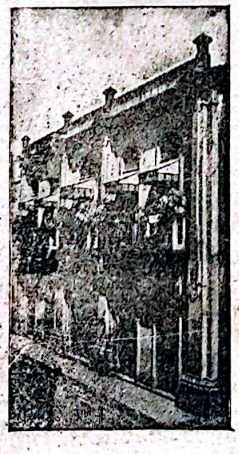

HOTEL MEDELLIN
QUIBDO

ESMERADO SERVICIO

Decencia, Confort, Baños y WC modernos.

Piezas Individuales

Precios desde $ 3.50 diario

Confidencias

En otro lugar de esta edición hacemos una publicación de enorme trascendencia. Es la q' se relaciona con el comunicado que el señor Celestino Mosquera dirige a los señores Santos López C. y Antonio Hurtado, políticos conservadores de Riosucio. Sin entrar a destacar el veneno de perfidia, mala fé, y deseos inauditos de que el Chocó se convierta en los campos sangrientos de Santander, Boyacá o Nariño, nos tenemos que detener en la sorpresa que hoy nos causa la actitud del señor Mosquera. Ayer, no más, durante el régimen liberal, ese señor guardado en una concha de silencio, saboreó las delicias del gobierno nacional. Los liberales tuvieron con él demasiado deferencia. No digamos que ella se debió a la manera dudosa como el comentado presentaba su política, para algunos no sabemos si liberal o conservadora, lo cierto es que gozó de todas las canongías que correspondían a su capacidad intelectual y de saber.

Los tiempos cambian, Hoy, exaltado a jefe cavernario, sus guardados ímpetus azules y turbulentos se manifiestan con ferocidad salvaje. No está satisfecho el señor Mosquera porque el conservatismo no se ha hecho a todas las posiciones. Carga cotra el gobierno porque el señor Intendente, el Dr. Hernán Perea Quesada, cumpliendo en parte el programa de la fementida concordia y unión nacional preconizada por el señor Presidente, designa, para reemplazar a funcionarios liberales, a Juan de Dios Santos, Leonidas Aspri lla P. Eduardo Coutin, Alcaldes de Acandí, Nuquí y Quibdó.

El señor Mosquera grita y gesticula por esto que no representa nada si tenemos en cuenta que si la unión nacional debe entenderse como la adaptación administrativa a las mayorías políticas, el Chocó que es quizás el baluarte liberal más sobresaliente en el país, en proporción a sus habitantes, ha resultado mal ferido. Las distribuciones se han hecho con marcado sectarismo, y si en verdad no interfiere l' política d' concordia nacional, nosotros no hemos reclamado por una mayor representación debido a que entendemos que no es la partija mecánica a que debe orientar nuestra posición política frente al mandatario seccional. Si así no fuera, entonces protestaríamos por que casi la totalidad de colectores son conservadores. Protestaríamos porque en los 11 municipios, de los cuales en dos hubo mayoría conservadora, hay alcaldes conservadores en siete [7] de ellos, Carmen, Bagadó, Riosucio, Istmina, Condoto, Tadó y Novita.-

Fue precisamente por este sectarismo por lo que se amagó una oposición del extinguido grupo lozanista, o turbayista o santista, oposición que no cunjó debido a que los eternos trapisondistas y merodeadores esperaban que fuera la fracción democrática liberal la que se encargara de hacer el trabajo.-

El conservatismo en el Chocó de nada tiene que quejarse. En su casi totalidad, las posiciones más destacadas están a su servicio. Y como dentro de es-

Pasa a la Octava página

"La Opinión"

Semanario Liberal al servicio de la cultura y de los intereses Chocoanos.

QUIBDO | CHOCO

Año I + Licencia Aplazada. + Núm 1

Es un periodico político, lejos si de la táctica engáñosa de la habilidad vergonzosa e insultante, de la perfidia y de las insuficiencias.

Será un incansable centro de instrucción moralizadora y de trabajo: arma poderosa por medio de la cual unos hombres, interpretando el sentir general, buscamos clarifica este ambiente de la tierra que tanto amamos; que como muchos, no queremos que el vendaval de la desmoralización pueda afectar de fondo efectivos del concepto de moral y honor: buscaremos fórmulas de llevar el concepto de la responsabilidad a nuestros distintos centros sociales para que cada uno cumpla con su deber.

El trabajo encontrará su orientación productiva, para que los labores, ya racionalizadas, dejen de ser calumniadas y humilladas d' quienes no han podido comprendernos al travez d' tanto tiempo y no llenen de pesimismo a quienes a pesar de la obligación de sacrificar parte por el todo aman la voracidad, que llaman audacia o la quietud que los hace presumir de grandes aun cuando tengan que vivir y legar su intima pequeñez.

Aquí estamos y estaremos, para hacer cara a nuestras propias verdades; seremos implacables contra toda idea, actosgrandes o pequeños que no contribuyan a la CHOCOANIDAD.

Y creemos de muy buena fe que hemos dado el primer paso a ella cuando contribuyamos a llevar a la mentalidad del pueblo que no se puede ser persona de bien si se és mal amigo, mal hijo, mal esposo, mal padre y que no se puede ultrajar en casa ajena lo que estamos comprometidos a defender en la nuestra; cuando contribuyamos a conseguir que quienes presumen o efectivamente son nuestros directores sociales en una u otra forma no abandonen el derrotero a seguir, para que el pueblo no viva a la deriva en lo Biológico, en lo administrativo, en lo económico y en todo cuanto constituye nuestra interdependencia social, casi rota siempre por la ignorancia pecadora, la ambición repugnante o el odio que nada construye.

Aquí estamos como tropas de asalto contra la Vanidad y la charlatanería, contra la injusticia y contra la traición, quienes vivan a la sombra de ellas recibirán el látigozo de "La Opinión". No seguirán deslumbrando, por la ignorancia del pueblo, porque aquí estamos, para ponerles peso en las ideas como limitación a sus deseos; oirán el toque de libertad, se pondrán firmes y cada paso estará determinado por la necesidad de servir al Chocó.

Bien sabemos que no es posible seguir dando saltos, no es posible seguirnos agitando en el ambiente de insidia que dá un espíritu de supervivencia distinto al necesario para el bien de la tierra, que es el nuestro. El peso de la calumnia y la posición no pueden ser mas influyentes que el peso del trabajo laborable.

La inercia o la contradicción entre lo anhelado y la acción tienen que terminar: que deseamos y necesitamos el Departamento del Chocó, pues no gastemos las fuerzas que deben servir para conseguirlo rompiendo el cámino por donde podamos llegar a él, la unidad. Que el sistema de gobierno, de trabajo, sistema de compensación comercial o actividad interna, que la vida social y en especial las relaciones económicas están afectadas, que hay hechos u hombres que no las dejan desenvolverse en razón directa a nuestras necesidades de cultura y civilización, destruyamos esas cosas, castiguemos a esos hombres.

Horizontales

Estábamos esperando esta oportunidad, es decir que se escribiera una hoja periodística en esta ciudad, para glosar muchas cosas que están invertidas, que están pasadas, que están podridas y que necesitan de la acción panfletaria, mordaz y fustigante para cambiar esta situación asfixiante en que vivimos los chocoanos.

Nos morimos de hambre y miseria. La situación de la clase media es precaria, nadie ataja este hipo angustioso de la fatiga que enreda en el vientre vacío el grito misterioso d' hambre hecha ya dolor. Somos un pueblo que nos revolcamos sobre el polvo vírgen de la miseria, de esa miseria q' arrastra en su fondo toda la rabia d' nuestra suerte impía Nadie se preocupa p' nuestra suerte. Solos soportamos el peso atroz de esta barbarie de la historia, y si la situación continúa llegará la hora q' sobre el lomo d' un día cualquiera la madre tierra tenga que recoger el fruto de nuestra vida óptima.

El remedio para cambiar esta situación?.. Acción enérgica del gobierno por medio de sus órganos de control para evitar el monopolio, el acaparamiento y el alza inmoderada de los víveres. Esta costumbre de nuestro comercio de elevar el precio de los artículos por razones de antojo y exhibicionismo hay que acabarla. Que aunque la plaza esté inundada de arroz, tengamos que soportar la libra

Pasa a la Octava página

Maniobra

Viene de la Primera página.

Quibdó, Julio 13 de 1.947.

Señores
Santos Velásquez C. y
Antonio Herrón.
Riosucio.

Muy estimados y recordados amigos: En mi poder cartas y radiogramas. Udes. sabrán dispensarme el tan prolongado e ingrato silencio; si ello ha sido así se ha debido a multiples problemas que se han presentado en esta ciudad.

Bien saben Udes. desde cuando se encontraba fuera de la Intendencia el Dr. Mardonio Salazar y éste, antes de salir para Bogotá dejó el Decreto dictado faltando solamente la firma del Secretario de Gobierno que quedaba encargado de la Intendencia, es decir, cuando también salió el Intendente para Bogotá. Don Delfino se negó a firmar el nombramiento porque era para un conservador. Cuando regresó el doctor Perea Quesada le pusimos ese hecho en conocimiento y fué poco el caso q u e nos puso. Este señor Intendente está integramente entregado al liberaiismo y en muchas ocasiones vota los nombramientos q u e hace el doctor Mardonio Salazar en elementos conservadores. Anoche, precisamente, pise en manos d' doctor Salazar, cuando le ofrecíamos una comida con motivo de su regreso de Bogotá el radiograma q u e me enviaron desde Turbo. No lo quise contestar inmediatamente para no anunciarles nada efectivo. Pues bien, el doctor Mardonio ofrece q' se cumpliran los deseos del conservatismo donde sea que él solicite alguna ayuda. Resulta también que Rómulo Arce ha estado intrigando ante el Intendente para no dejar quitar al colector de allá porque como que tienen algún negocio. En todo caso yo creo que en este mismo mes se produzca el nombramiento de Toño o el derrumbamiento del Gobierno Intendencial, así lo prometió Mardonio. Todo ésto deben mantenerlo en reserva para no ir ha disgustar a los Rumiés que según entiendo son parientes con Rómulo Arce. No hay que tener mucha confianza con Rómulo. Ojalá y ustedes puedan redactarse un buen memorial, así: uno para el Directorio Nacional Conservador--Bogotá, otro para el señor Ministro de Gobierno y meterlos ambos en un sobre y q' diga así: Dr. Alfredo Camacho Ramirez -carrera 15-Nos. 52- 39- Bogotá. Este Dr. se encargará de entregarlos en Bogotá al Directorio Nacional. Y al señor Minirtro de Gobierno.

Los memoriales deben ser sobre lo siguiente: diciéndole q u e todas la ciudadanía de Río Sucio y los demás pueblos del Bajo Atrato denuncian las encandalosas maniobras del Dr. Hernán Perea Quesada como Intendente del Chocó, pues ha puesto muy en duda su fé conservadora ya q u e él solo se encuentra entregado al liberalismo y desconoce y hace mofa de las directivas del conservatismo.

Que toda la sociedad de la Intendencia, si n distingo político se encuentra avergonz da por la forma pública y descarada como dicho señor Perea Quesada ha introducido al palacio intendencial en casa de lenocinio.

Que la forma como se vienen manejando los dineros del Gobierno en manos exclusivamente de los familiares del señor Perea Quesada está siendo en una forma que deja mucho que comentar y por último qué todas las posiciones en los puestos de responsabilidad y peleligro está en las manos de los liberales y que según palabras textuales del señor. Perea Quesada "ahora resulta s e r MEJOR LIBERAL" y que por tales hecho las juventudes conservadoras se encustran desengañadas y que según informes fidedignos en muchos lugares de la Intendencia el conservatismo prepara decretar abstención en señal de protesta contra dicho semi Intendente y semi-conservador.

Mucho cuidado con éste memorial y urge lo envíen lo más pronto posible. Urge este memorial- Urge este".

Pasa a la 5ª página

Ayer Oro y Platino, Hoy

Viene de la Primera página

la última se sacrificó al pueblo chocoano, y se lo empujó hacia la desolación y la miseria que hoy vive. Sobre la maltrecha y miserable economía chocoana se descargó todo el peso de la contribución del gobierno colombiano al triunfo de los imperialistas yanquis e ingleses. Oro y Platino. Nuestro pueblo sucumbía en los socavones, trabajaba en las minas calcinado por el tremendo fuego tropical, circuído de endemias, con hambre desesperante. Todo para qué? En persecución del precia do metal, con lo cual participaba Colombia a la salvación dizque de una civilización.

El precio del metal fué extremadamente bajo. No se pagaba siquiera a precio de hambre, sino de ruína. Cuando e n las transacciones entre E. U. de A. e Inglaterra el platino se cotizaba a más de CIEN PESOS [$100,00] el castellano, aquí en 'l Chocó, a penas si alcanzaba a $ 7,50. Los pueblos productores de ese metal se arruinaron de manera escandalosa. Pueblos como Condoto, Tadó, Istmina, Cértegui que constituían verdadera esperanza para el progreso de la comarca, suspendieron su desarrollo y hoy demoran bajo la seguridad de q' su desaparición no se hará esperar. Y todo, por obra y gracia del gobierno que más se preocupó en areglarse el nivel del café, antes que atender el clamor hambriento de este pueblo que también es parte integrante de la República. Y también el oro. Este metal se puede comprar o vender con un valor tres veces mayor al que tiene ahora, pero no sabemos por qué hay obstinación de mantenerlo en un nivel de indigencia. O es que la diferencia entre su valor indigente actual y el justo valor que él merece lo necetan los plutócratas, los banqueros, para q' este árbol miserable del pueblo les dé sombra de bienestar y holgura? O será que n se nos quiere aquí en C- bia y se nos expone a u sunción de esta n Porque practicamente esto v siendo ya un campo de concentración nazi.

Y si todo lo anterior no fuera suficiente, viene ahora el gra-

Pasa a la Página doceava.

Incidentes en el Instituto

En dos ocasiones se ha solicitado en el Instituto Pedagógico la presencia de los padres de familia. En la primera reunión hubo cordialida, aunque discrepancia en puntos de vista. Se llegó ha la conclusión de que la disciplina del Instituto estaba seriamente quebrantada, y que se habían presentado actos de desvíos morales q u e requerían remedio oportuno. Se quiso descargar la culpabilidad en los padres de familia, pero el caso es que tanto la Dirección del Instituto como los hogares deben compartir en idénticas formas la responsabilidad de lo que está acaeciendo.

Para entrar en acción, en ésta primera reunión se convino en la creación de un cuerpo conciliar. Por el señor Director se dispuso que el cuerpo estaría constituído por representantes de padres de familia, madres de familia, dirección del colegio, alumnado del Instituto, profesorado, Dirección de Educación y curia. Para cristalizar, el Director dispuso que los padres de familia debieran proceder a elegir sus representates. Electos fueron doña Esther Valdés y don Tomás de A. Moreno El decreto dándole vida a esta situación saldría en pocos días. Esta primera reunión concluyó con éxito magnífico, no sin asegurar que hubo amargados con l' elección del señor Moreno No gustó ella a la Directora del establecimiento.

Se cita para la segunda reunión. Sin dar siquiera los motivos de la citación se reparten papeletas, dizque para hacer elección nuevamente de padres de familia. Se inquiere por esta nueva actitud. Entonces se lee el Decreto expedido por la Dirección de Educación dándole vida a la Conciliatura. Es un decreto atrevido, impertinente, inconstitucional sectario, y abusivo. Se deshace lo que se había hecho al ordenar nueva elección, y se establecen condiciones para representar a l o s padres de familia" Ser padre o acudiente-tener vida moral y social intachables, ser católico, no tener menos de 36 años y no ser político beligerante" Lo de siempre, tratar de humillar la personalidad de cada

Pasa a la página Doceava

memorial, una copia para el Directorio Nal. Conservador y la otra pa

Pasa a la 5ª página

Lotería del Chocó

COMPRELA TODOS LOS SABADOS
LA MAS POPULAR DEL PAIS

¡ Con los productos de la Beneficencia del Chocó será construida la Sala Infantil en el Hospital de San Francisco. Con los mismos productos, se ampliará también el Hospital Eduardo Santos de Istmina y se impulsarán las obras de beneficencia de los demás Municipios d' Chocó Gane Ud. plata y haga la caridad comprando

"LOTERIA del CHOCO"

$ 3.600.oo con $ 1,80

Dr. AGUSTIN RENGIFO PORRAS

ven abogado de la Universi- el libre recientemente reeleg i- Juez Civil Municipal ho mbre méritos por su probidad y capacidad juristica

Horizontales...

Viene de la Tercera página

einta y cinco centa- os. . . . Que la manteca o tiene señas de rebajar un peso con veinte cen- vos, cuando sabemos e la lata la están comprondo Cartagena a quince pe- s . . . Que el queso y los de- is artículos de prim-ra neces ad tengan q' vivir por lo cielos r un exquisito extorcionis comercial? Esta es la misión Gobierno, velar porque al eblo no se le explote, velar rque todos tengamos iguales ortunidades para supervivir, ar porque todos trabajemos, los comamos todos vista- s, para que no haya esa de- ualdad que empeora la situa n social y hace más concen- do el odio del pobre para el tentado que vive a caza para e éste desaparezca de la faz la tierra.

A más de un pueblo desnutrido, a más del ubre y de la miseria que cobija, somos un pueblo midad. Sobre esto de la

CARTA LIBRE PARA TOMAS

Querido amigo: Para el primer número de tu periódico consagro unas breves ideas y no me importa en nada la orientación que le den en pro o en contra. Te conozco como a un hombre de anhelos y de impulso desde hace mucho tiempo y eso me basta para creer en tu obra. El gran Chocó sin un periódico de información, de agitación y de crítica, es algo muy triste, en tierras fecundas de Colombia, consciente, libre y gloria de América, por su tradición pura de país sin cadenas y de alta democracia. Que haya quienes informen al pueblo sobre el derrotero de sus destinos y que a su manera digan lo que piensan; que otros por estímulo o por opuesto pensamiento contradigan y se plantee una lucha de las ideas; que los tímidos no digan nada; que el pueblo compare. Creo que allí está la cuestión. Mi profundo deseo como admirador grato del Chocó pedazo bello y puro de Colombia es que tu periódico emprenda una labor sin odios y que todos los que quieran servir a la grandeza de Colombia y a una profunda labor cultural, te ayuden y sientan tu sacrificio.

Cosecha triunfos que nunca te den amargor en la conciencia y en tu vida ciudadana y q' tu periódico rompa el frío de un pueblo que hoy no goza de una sola letra d' imprenta.

Jorge Fernandez H.

Ramón Lozano...

Viene de la Tercera página

RECTIFICACION PERENTORIA

Estos señores y sus áudicos o seguidores deben rectificar esta política lugareña o quibdoseñista, o regionalista, no sea que con ella sucumba la unidad chocoana, se hunda el Depto. y desaparezcamos como entidad. Porque si un elemento de Istmina, de Condoto, de Tadó, de Paimadó, de Negua de Las Mercedes, de Acandí, no puede venir a Quibdó y entrar en franca y leal competencia con sus coterráneo de este lugar, y en cambio se le trate de hostilizar, de estigmatizar, y de excomulgar, entonces qué razones existen para que haya unidad? Las Provincias, los pueblos y las veredas no se adentrarían en una tremenda desilusión y acabarían por procurarse Departamentos en donde la distinción no fuera tan cruenta? Qué es Bogotá? El conjunto de todos los colombianos

Allá han sido alcaldes, personeros o jueces individuos no sólo de sitios distintos del Depar tamento de Cundinamarca, no de cualquier parte d país. Y allá no se ha levant do esa ola lugareñista. Y qué decimos de Medellín? ¡Busquemos la procedencia de los h bres que ocupan los mejor cargos municipales, y obte dremos que muy pocos son n tivos de ese lugar. Es q u en otras partes no adoptan p lítica tan cavernaria sólo para sastifacer a sus parientes o amigos políticos, porque pa mos revista a los empleados m nicipales, con muy raras ex ciones, todos son nacidos aquí. O es que ellos no son quibdoseños sólo por estar afiliado al movimiento democrático?

Los que estén adelantando esta política, piensen en las consecuencias. Con ella, se produce la discordia y viene el rompimiento unitario. Los Departamentos limítrofes están deseosos de verificar un reparto. Estimular la disensión es favorecer el ansia de división y echarnos inevitablemente a la catástrofe. Prevenimos el peligro y salvamos responsabilidades futuras. Sabemos que en muchas partes del Chocó no

Pasa a la siguiente

sanidad tenemos mucho que decir y mucho que comentar. Ingentes sumas invierte anualmente el gobierno para que se nos trate en nuestra endemias. Pero estas ingentes sumas se evaporan sobre la carne flácida de dos o tres médicos que en mala hora se encuentran al frente de nuestros destinos sanitario. Jesús María Ruiz vino a esta tierra como un simple enfermero de tisiología, después de no haber hecho nada en esa dependencia sino ver y ver morir tuberculosos, fué sentado sobre el sillón de la Direcciou de Higiene para que desde allí empezara la trayectoria de su impreparación e ineficacia. El pian y la anemia que casi habían desaparecido de nuestros ríos por la acción enérgica y continua de Antonio José Rodri-

Pasa a la siguiente

Dr. JOSE ANGEL CORDOBA VALENCIA

Ingenier Agrónomo, jefe de la Zona técnico administrava del Chocó-esperanza de todos los agricultores.

José Matías Alvarez
Almacen de Viveres
SIEMPRE FRESCOS, VENTAS AL POR MAYOR Y AL DETAL.
QUIBDO-CARRERA PRIMERA

Epifanio Alvarez C.
TELEGRAFO ALVAR
Víveres en general. Compra permanente de toda clase de pieles. Agencia del café puro "Almendra Tropical".
Surtido renovado por cada barco.
Estricto cumplimiento en sus transacio
Los mejores precios.
QUIBDO, CARRERA 1a. TELE

da exi- ciaba é aferen a página.

La Opinión

ANFIBIOS "CATALINA"
EN EL RIO MAGDALENA Y EN NUEVAS RU

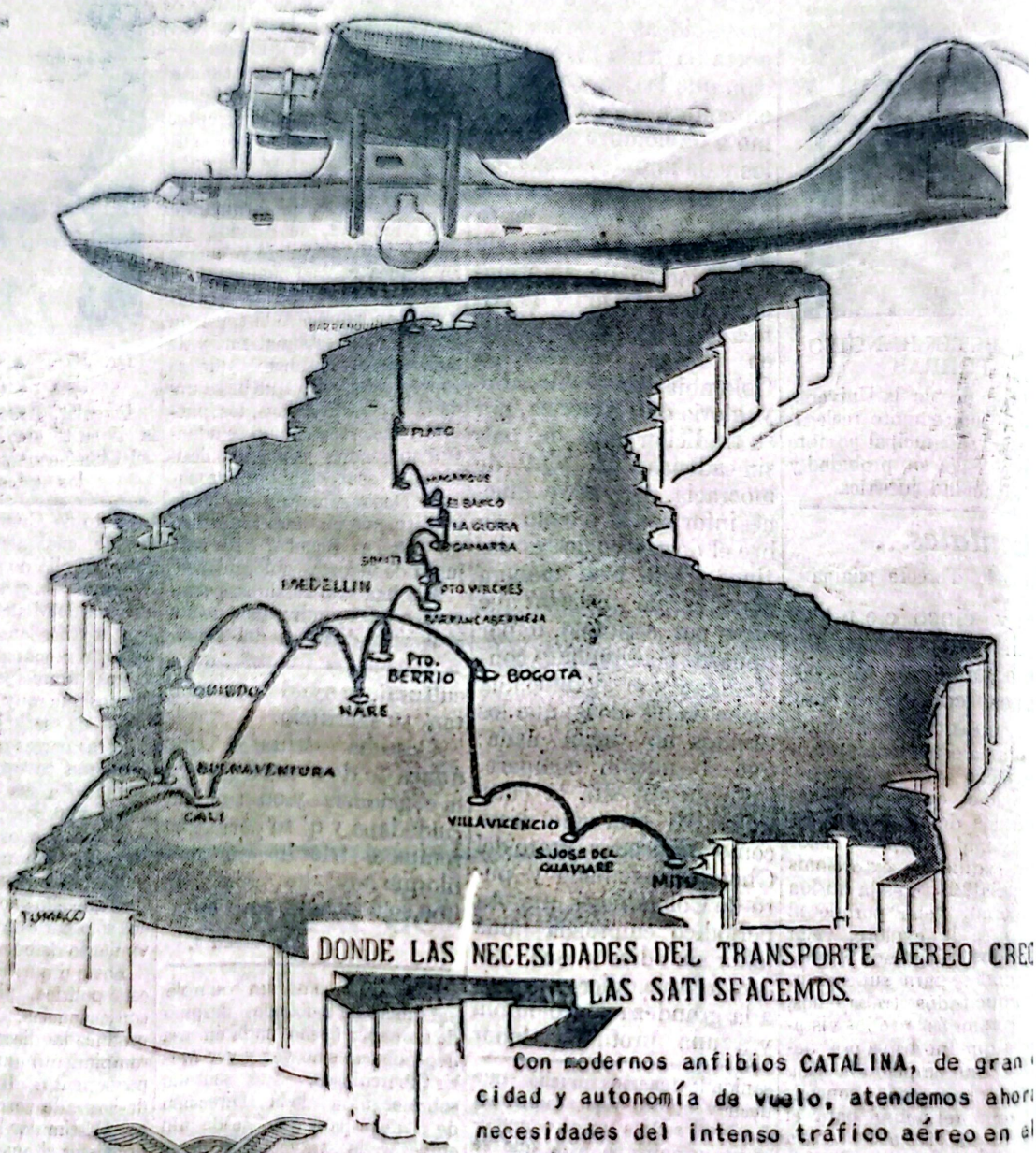

DONDE LAS NECESIDADES DEL TRANSPORTE AEREO CRE
LAS SATISFACEMOS.

Con modernos anfibios CATALINA, de gran
cidad y autonomía de vuelo, atendemos ahor
necesidades del intenso tráfico aéreo en el
Magdalena e inauguramos nuevas rutas de gra
portancia para la economía nacional
Medellín-Quibdó, Medellín-Nare-Puerto Berr
rrancabermeja, Cali-Buenaventura-Guapi-
y Cali-Tumaco.

Además estos mismos aviones han sido
porados a las operaciones de las lín
Medellín-Cali, Medellín-Bogotá, Bogotá-Vi
cencio-San José del Guaviare y Mitú.

Solicite informes sobre tarifas en nuestras Oficinas y Agencias

Para carga mayorista concedemos descuentos especiales de consideración.

AEROVIAS NACIONALES DE COLO
AVIANCA
EL SISTEMA AEREO NACIO

Primer Aniversario de la Unión Nacional.

Es sobre una montonera de cadáveres, es dentro de un río de sangre, es con los fusiles comprados para la defensa de nuestra soberanía, vomitando fuego criminal por sus oscuras bocas, sobre el pecho nobilísimo e indefenso del hombre liberal de Colombia, como acaba de celebrarse por el hombre de la caverna, el arribo al Solio de Bolívar y Santander de ese informe y, deforme y ominoso que hemos dado en llamar Unión Nacional. Sobre el lealísimo martirizado pueblo boyacense, por donde se asomó la libertad como una estrella de esperanza en la punta de la espada de nuestros héroes, parece que hubieran llovido todas las maldiciones del cielo y de la tierra, para que en el día de la Patria se recogieran tan amargos y sangrientos frutos. Pero no podía suceder de otra manera; el legislador ordenó que el 7 de Agosto es un día consagrado a la patria para recordar sus gloriosas gestas, para que su canción esparciera sus bellas notas por el aire desde los cobres de nuestras bandas militares.... y así fue ayer. Pero hoy ese día es dedicado a celebrarse con orgías de sangre liberal, porque se ha soltado la fiera iniquidad y anda desbocada sembrando de pavor el suelo de la Patria. De allí que cuando los pelilargos y ariscos godos del país introdujeron sus mensajes de júbilo para el señor Presidente, nosotros no alcanzamos a distinguir si se congratulaban con un régimen que está haciendo desdicha del país o si está dándole a su personero un voto de aplauso por haber convertido el primer aniver-

Bala-Laika

Aproveche Ud. este establecimiento que es el mejor, por su esmerado servicio.

Propietario:

Julio Correa.

Calle segunda [La Yesquita]

Liberales:

A las Urnas en el Mes de Octubre y siempre.

Ayer con los fusiles, hoy con el voto. Los Directorios como todo liberal en particular cuidarán de que todo copartidario tenga el instrumento indispensable para dar su voto. Quien se precie de liberal no puede quedarse sin votar. No es buen liberal quien por algun pretexto se quede en su casa el día que se le necesita en las urnas. Tampoco es buen liberal quien se pone a perseguir liberal sin fundamento denunciandolo porque cumple con su deber contribuyendo a que sus coopartidarios se cedulen y cumplan con el voto. Quien quiera que ésto haga peca contra el partido y es dudoso tenerlo como tal.

Se le exigió . . .

Viene de la primera página

El señor Luis Mardonio Salazar es nada menos que Secretario de Hacienda. Parece que bajo su rectoría y dirección un grupo de conservadores, abiertamente oposicionista al gobierno de su compartidario el Dr. Hernan Perea Quesada está adelantando una subrepticia y burda campaña contra el mandatario seccional. Campaña que ha traspasado todo límite; el de la infamia, el de la calumnia, el de la mentira y el de filo. Por algo se dice que se es buen calumniador y que para alcanzarse lo que se precie de conseguir si hay necesidad de difamar, se difama. Por algo el señor Salazar fué redactor del Siglo por mucho tiempo.

Pero habíamos dicho que la dirección de este movimiento de hostilidad contra el señor Hernan Perea Quesada parece q' está gerenciada por él. Así lo acusan el hecho de qué no obstante ser Secretario del Despacho aparece como candidato a la Intendencia. Así lo acusa el hecho de q' en una comida que se le sirvió a su regreso de Bogotá, y en donde se anudaron todos los cabos de la campaña, el señor Mardonio Salazar promete a sus seguidores la caída de su jefe. Así lo acusa el hecho de que iguales manifestaciones como las solicitadas a Istmina estaban ordenadas y dirigidas por el mismo padre del señor Salazar, don Constantino, Alcalde d' Istmina, cosa inaudita.

Y aconteee, y esta es la parte grave, es la parte de honor de dignidad, que cuando el señor dr. Hernan Perea Quesada, intendente Nacional, le exige a su colaborador traidor y desleal que renuncie, el señor Luis Mardonio Salazar se encascara, la nube sombría del asfalto pasa por su mente, no se siente con ánimo de transitarlo, y con una inelegancia indígena de un hombre joven y caballero, le dice al señor Quesada que no renuncia y que lo desituya.

Defendía el señor Salazar la causa de su Intendencia, y para alcanzar su objetivo prefirió echarse en brazos del deshonor y dejar a la juventud en un tremendo entredicho.

Y al respecto alguien nos decía "será que toda la juventud es del temple, de carácter del señor Salazar ?" Menguada entonces una juventud que en momentos como aquellos no se dignifica para manifestarse con altivez y decoro.

Y así es como el señor Mardonio Salazar aspira a ser Intendente ? Yo creo que en este mes se produzca el nombramiento de Toño o el derrumbamiento del Gobierno Intendencial, así lo a prometido Mardonio así reza un aparte de la célebre carta que en otro lugar publicamos.

Y del documento a que hemos hecho referencia no se salvan redomados Conservador, Y hasta con imputaciones veladas Resulta también que Rómulo Arce ha estado intrigando ante el Intendente para no dejar quitar al Colector de allá porque como que tiene algún negocio..... Todo esto deben mantenerlo en reserva para no ir a disgustar a los Rumies, e según entiendo son parien-

sario de su mandato a Boyacá en un estalingrado para masacrar a los inermes e indefensos. liber

No Están Solos

Viene de la primera página,

está aliado a los intereses de esos grandes capitales. El país se ha visto constantemente agitado por estos movimientos que horrorizan a quienes tienen carne de gallina porque no la han endurecido en el trabajo, porque ven que sus previlegios y sus sistemas de explotación se van reduciendo en beneficio de las grandes masas populares que luchan por su bienestar, por una justicia que no siga siendo ciega sino que pueda ver las iniquidades de un régimen económicamente lesivo al pueblo.

Si estos se va sucediendo en el país, dentro del marco de nuestro territorio nada se aprecia a primera vista. Nuestros Obreros aparentemente nada han hecho en estos últimos años para alcanzar conquistas que muchos han rebasado ya y aparentemente permanecen prendidos a las empresas pensando que el trabajo que se les dá, no lo compra la compañía porque lo necesita sino que ello tiene un sentido de caridad que viene agotando y empobreciendo la conciencia de nuestras masas obreras. Este hecho se ve más claro en la concentración de los obreros de la Cía Minera Chocó Pacífico, que en su primer intento fracasaron por las maniobras de la Compañía y las actividades y abusos del ex-Intendente Echeverry Ferrer y su sabueso Vicente Arango y parece que se perdió el impulso y q' la conciencia d' lucha fracasó también con ese primer intento. La Compañía aprovechando esa situación procura que los obreros no se orienten definitivamente y pretende desmoralizar totalmente la organización sindical d' Andagoya por medio de sus abogados y agentes que desean que el sindicato de Andagoya se convierta en rey de burlas al cual se le puedan tirar cáscaras y coronas de papel. Pero no podrán hacerlo. La necesidad de agremiación dle os

Pasa a la decima pagina

les de Rómulo Arce" Saben mucho de agua estos señores Conservadores. Pero parece que la juventud si anda muy mal en eso del honor y del caracter. En los Gobiernos Liberales, el joven que participaba en ellos no esperaba que le exigieran la renuncia. Renunciaba con anticipación. Qué diferen

Pasa a la decima página.

Anuncie en La Opinión

Habla el Ex-Personero

Vien de lá página 1á.

= ....? .....

Los factores determinantes de mi retiro de la Personería de este Distrito fueron muchísimos todos ellos fruto del personalismo que en forma aterradora ha echado raices en la mayor parte de los señores consejales. Como UD. habrá podido darse cuenta, allí en las esferas del Municipio hay muchos concejale q' quieren vér a los fucionarios o empleados Municipales y especialmente en el Personero con quien mas relaciones directas tienen en el ejercicio de sus funciones, no a un funcinario de la cutidad sino a un empleado personal de cada uno de ellos y en consecuencia quieren que el Personero se le convierta en un dócil instrumento q' les permita saciar sus desordenados apetitos de comer y de beber y sus caprichos y odios personales. Quien no acepte esa situación no les sirve, y como es natural, yo no les podia servir.

Ultimamente como culminación de ese estado de cosas, esos ediles resolvieron aprovechar jugosamente sus tres ultimos meses de mamdato repartiendo los puestos públicos del Munscipio entre sus parientes y los de los miembros del Directorios Liberal. Por esa razón usted vera que detrás de mí muchos otros, todos los que en el concejo no tengan un hermano, un tio, un primo, un cuñado o siquiera un pariente lejano. Usted sabe que esas tesis de tunmbar empleados por que sí, no la compartimos nosotros los que interpretamos a cabalidad el pensamiento del movimiento democrático en la Inteudencia- pues, la nuestra es la contraria, o sea, que todo empleado debe permanecer en su puesto por mientras siendo capoz se porte honradamente y represente los intereses y aspiraciones de la mayoría de la colectidad

= ....? .....

No. Porq' como afortunadamente estamos en la postrimerias del actual periodo de concejales, nuestro movimiento tendrá para el proximo mes de octubre una bella oportunidad de demostrar que esos sistemas Yoistas no sonlos suyos, y que los concejales que esas cosas hacen han termina-

Dr. Diego Luis Córdoba

SENADOR

Uno de los más brillantes paladines de las ideas democráticas, gran tribuno, quien sacó a su pueblo del yugo espiritual, contribuye a darle cultura con su prestigio y su acción, y lucha para que se responsabilice de su destino y para ello le busca el arma de la fisonomía departamental.

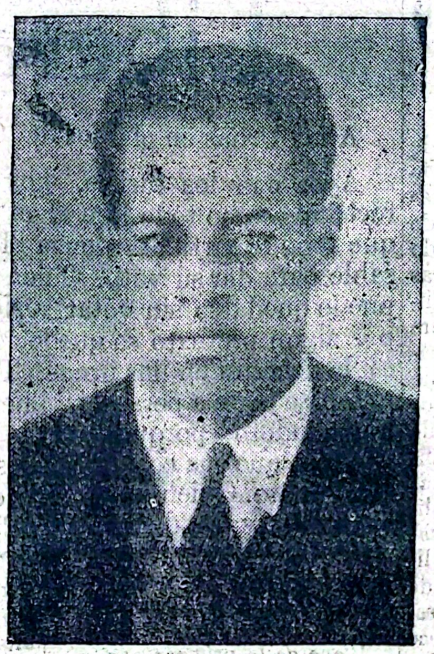

Maniobra...

Viene de la Primera página

ra el señor Ministro de Gobierno. Urge--Urge y señalen como elementos de la confianza del partido o conveniente para la causa a los doctores Luis Mardonio Salazar y Leonidas Pretelt Mendoza.

Estimado: El Intendente ya lo tenemos en el suelo.

Urge la ayuda de los pueblos para q u e nos podamos sacudir del predominio liberal en las posiciones que nos pertenecen porque las ganamos limpiamente y con mil dificultades recuerden los días asarosos de mayo de 1.946.

Toño: desprocúpense que acá el Directorio y el doctor Luis Mardonio Salazar lo tienen en cuenta. Valois Arce nos traicionó. No le hace, por eso no podemos desmayar. Valois nos está haciendo la guerra desde Bogotá pero no importa. Ya el doctor Laureano Gómez sabe de todas las infamias de que estamos siendo víctimas los conservadores. El doctor Laureano Gómez nos ha prometido que este Intendente que nos ha sometido a la vergüenza debe caer este mismo mes. Apóyenos en esta lucha. Los candidatos son: Luis Mardonio Salazar y Leonidas Pretel Mendoza Urgen esos memoriales en contra de Perea Quesada. Digan también en ese memorial de que una sola familia [Pérea Quesada Díaz] se está engolfando los bolsillos. Hablen de todo y afanen. No olviden que el sobre debe decir así: Doctor Alfredo Camacho Ramirez [carrera 15 N° 52 39] Bogotá.

Este doctor Camacho Ramírez es el mismo que el Directorio Nal. envió para el debate pasado. Posiblemente en este mismo mes vuelva al Chocó a bautizar una hijita de Bernardo Gómez. Urge. Ese doctor Camacho Ramírez nos está ayudando mucho y con él o por su conducto se puede conseguir lo que estamos luchando.

Acaban de nombrar Alcalde de Quibdó a Eduardo Coutin, de Acandí a Juan de Dios San

do la mision que se. les encomendó. renegando de los principios que han sido, son y serán la razón de ser de la existencia de la corriente democrática,

= ....? .....

Presentando a la consideración del electorado, como seguro estoy lo harán las directivas, una lista de candidatos o concejeros de personas capaees y que por que tengan una personalidad que conse-

var, acebtemir al concejo con el único propósito de servir a la municipalidad, al partido y a la clase social a que pertenezcan (desde luego que deben ser démocratas probados) y no como para aprovechar la curul para a base de chantajes resolverse las osarosas situaciones personales y de familia que pnedan presentarseles durante el periodo

= ....? .....

Liberales Mucho Ojo

Viene de la primera p

cual se cancela unas las. Sin el ánimo de blecer pelémicas, con el deseo d' dar ó a nadie, tampoco d ticar actos personal ro con la idea de qu son actos públicos y tan un gran número sonas nos tomamos ca y viril facultad ticarlos, no para de posiciones perso tampoco con el de dar lecciones perso mucho deben saber tienen una larga ex cia en estos agetreos si para defender la j y la legalidad afe de fondo con la citad videncia,, cuya part tiva y resolutiva es incongruente que se podido dar en relació la ley en que se menta y los hechos la suscitaron, si es así, n lo que la resolución afi cierto: pues no fueron los talonarios d' la Alcal la forma que lo deja enfo resolución. Todo el mun cómo se hacia la cedulaci fue consentido p' el señor de. y el jurado electoral más hay un documento, to que fue aprobado por Alcalde, siendo así, no es to que documento públi tal valor fuera preparad

Pasa a la dágina doce

tos y de Nuquí a Leonic prilla.- Protesten por eso bramientos pues no es q que mientras en Santan de todas partes protesta el nombramiento de un ci no conservador para una posición nosotros perma mos callados cuando se n un liberal para los pues responsabilidad y peligro conservadores que se e tren empleados allá no nada.- Firmen toda clas manifestaciones y hablen couservatismo. Esa es l signa.-

Pasa a la página doceav

Noamigo mio, publicacio ésta naturaleza no solo son convenientes sino n

Pasa a la doceava pág

Dr. Ramón Mosquera Rivas, brillante exponente de la juventud chocoana, exaltado por sus colegas a la significativa cuanto honrosa posición de vicepresidente de la Cámara. Al registrar este acontecimiento que enaltece al Chocó, queremos hacer llegar a nuestro muy estimado jefe político la viva complacencia y el agrado que sentimos con esto que es la consagración de la inteligencia, el esfuerzo e inquebrantables líneas de honestidad y decoro q'ha seguido este gallardo paladín de las ideas democráticas.

Confidencias.

viene de la tercera página.

a juventud conservadora, que s conservadora por el nombre por la fritanga, las aspiracioes e ideales se orientan a asalon ar una silla detrás de un esritorio aunque no se tenga capacidad para ello, pueden darse or bien servidos.

CONSIGNAS MISERABLES

A nombre de sus jefes el señor Mosquera, exaltado a caudillo conservador, advierte que la hostilidad a nombre del partido conservador, es "una boleta de recomendación". Qué barbaridad. Repitamos la lectura de este párrafo "Los conservadores que se encuentren empleados allá no teman nada". Y de estos otros. "Firmen toda clase de manifestaciones y hablen del conservatismo". Esa es la consigna. Nombrar al partido conservador por todas partes para que despierte ansiedad en la juventud. No teman los que se encuentren empleados que si los acusan esa es una boleta de recomendación. Esa es la consigna de nuestros jefes. Sin miedo armes [sic]. "Conque basta nombrar al partido conservador para que se despierte la ansiedad? No, señor Mosquera, usted lo que está buscando es una contraprudencia. Que en estos negros abonanos con el nombre conservador venga la desazón y el hastío. Que se rememore días de indignación y de vergüenza.

Quizás es que usted no recuerda que los principales negreros, los elementos que más contribuyeron a la esclavitud del negro; los elementos que más lucraron a los mercados a vender negros como bestias fueron los conservadores? Y creer que usted es un negro conservador, señor Mosquera.

Pero no termina aquí el comunicado de marras. Viene la parte bochornosa, detestable e inicua. La deslealtad y la traición. Contra el señor Quesada, Intendente, maquinan también sus subalternos.

Ellos también dejan a un lado el decoro y la dignidad para hundirse en la miseria de la insidia. Estos pleitos en nada nos mortificarían sino fuera porque en ello va envuelto el decoro de nuestro pueblo. Por que desvergüenza semejante pa,

Pasa a la Página doceava.

Ramón Lozano....

Viene de la Octava página

cabamos de mencionar estamos urgando para q ue ella se produzca. Pero si alguna vez llegare a ocurrir, Quibdó quedaría reducido a su mínima expresión. Sería un simple Municipio. No sería capital. La extraordinaria cantidad de empleos públicos desaparecerían por en-

Horizontales..

Viene de la octava página.

gues, Sánchez Nuñez y Juan B. Luna, ahora vuelve a recrudecer su acción porque la campaña prácticamente ha desaparecido, porque los dineros se han dedicado a viáticos comunes de médicos foráneos, sin amor a la tierra y sin apego a sus problemas, porque los dineros se han invertido en aumentar sueldos, en pagar empleados p' cuidar gallos y en sostener un tren de empleados que están dedicados a caminar de tramo a tramo la ciudad llevando una tal estadística que en nada beneficia la suerte del pueblo enfermo. Que esta situación cambie, que el gobierno sepa que la Dirección de Higiene d' Chocó es un hervidero de médicos sin fama y sin grados, que han venido únicamente por llenar sus faltriqueras, pero que no hacen ni están haciendo nada por mejorar la suerte sanitaria de esta región. El pueblo está cansado de Josita María Ruiz, su presencia le tiene fastidiado, que él y sus tres o cuatro seguidores se retiren de esta parte d' Colombia para que vengan médicos de verdad a hacer algo por esta tierra que no tiene por qué estar viviendo así.

DON

cuela. Ni Intendencia. Ni Secretarías de despacho. Ni Juzgados del Circuito. Ni Asamblea. Ni todo el tren de empleados que representan esos despachos.

Entonces a llorar como niños inconsolables semejantes. Desgraciadamente sería tarde. Prevenir es mejor. Y estamos prevenidos.

Y a propósito, de dónde han resultado últimamente estos señores con tales regionalistas o lugareñistas? Ellos como que gustan del remedo. Pero es una imitación que no se compadece con la procedencia popular que tienen estos jóvenes.

Hace muchos años, recordarán nuestros lectores, que estuvo a punto de producirse una guerra sabia entre el San Juan y el Atrato. Con caracteres alarmantes, y aprovechándose del rótulo sanjuanefista o atrateñista, dos familias, dos oligarquías pretendieron despedazar

D. Ernesto Martínez Velasquez, representante principal a la Cámara baja. De fogoso temperamento, inteligente y activo, el Chocó espera que sus actuaciones en la cámara redunderan efectivamente en provecho de la comarca

se y arrastrar al pueblo a la contienda de sus apetitos personales. El Chocó estuvo a punto de dividirse en dos Comisarías, o d' anexarse simultáneamente al Valle o Antioquia. Pero el pueblo olfateó, y entró en 'l convencimiento de que lo que pretendían estas gentes plutocráticas era obtener mejores beneficios del Valle o de Antioquia. Y el pueblo le hurtó el cuerpo a esas pretenciones. Y los protagonistas tuvieron que aplacarse. De una parte Abad'a Arangos, representaban el clan del San Juan. De otra, representaban el clan d' Atrato los Rey-Valencias.

Estos señores conocen la historia y pretenden repetirla, pero en comprimidos. Se limitan, por lo pronto a Quibdó. Es la misma farsa. Son intereses personales los que están jugando. Ellos necesitan colocación para sus parientes y amigos políticos y por consiguiente hay que a

Pasa a la Décima Página

Zapatería Siglo XX
de SANTOS LEUDO
Ofrece sus servicios para exposición y reparación de toda clase de calzados.
VISÍTENOS. CARRERA 1a

ANTONIO JOSE MAYA G. Y JOSE H. ASPRILLA M
INFORMACION Y PROPAGANDA
IMPRENTA NAL. QUIBDÓ, CALLE 2a.
Por telégrafo: Mayaspri—El que actúa José H. Asprilla M.
Gestiones particulares, ante la Administración y asuntos políticos

JOSE PIO SERNA,
briada a sus amigos su perchode drogas patentadas en todas las horas del día y de la noche, con los precios más bajos de la plaza.
DROGUERIA CAMPESINA
frente al almacén de Dn. Armando Maluf. Carrera 1a.

Hermandad de Caín..

Viene de la Primera página.

zados en 15 kilómetros.

No ha valido a los monopolizadores de Antioquia los eficientes estudios de los doctores Garrés y Palau, sobre esta obra carreteable. Saben que partiendo de Quibdó la obra ofrece mejores terrenos, menos costo y una perspectiva de menor consumo de combustible. No. Plantean la delación, la perdida de tiempo, hostilizan al que esté empeñado en la obra, hasta conseguir que la carretera a Bahia Solano parta de tierra antioqueña y que al Chocó se lo coma el Tigre.!

Olvidan que su ambición desmedida, con detrimento también del Chocó, los hizo fracazar en el Golfo de Urabá.- Ahora son imensas lagunas, mesetas de agua, morros enormes como el "Buey" que tiene 1.500 metros de altura, con grandes fallas repetidas que pedirán viaductos, pendientes fuertes, curvas estrechas y todos los inconvenientes para una marcha económica, el caucho del Chocó no alcanzará para reponer las llantas que se mueran en ese absurdo de carretera soñado por Antioquia.

Ahora si entendemos, más que nunca, por qué los parlamentarios Antioqueños coreados por lagartos del Valle que quiere arrebatarnos el medio y Bajo San Juan, ahogan el Departamento del Chocó. Obtaremos en consecuencia: Viviremos como hermanos o viviremos en guerra.

BIGGER.

Se le Exigió...

Viene de la Sexta página

cio de criterio. Y para terminar, el señor Valois Arce está destatifcado también" Todo despreocúpese que aco el Director y el dr Luis Mordonio Solazar lo tienen también en cuento Valois Arce nos traicionó ..... Valois nos está haciendo la guerra ..... El Dr Laureano Gómez nos a promolido que este Intendente que nos ha sometido a la verguenza debe caer este mismo mes La carta es del 13 de julio y ya estamos en agosto. Parece que le faltan influencias al señor Gómez o es mentira lo que dice el informante. Y Valois Arce pese al limbo. Lo están deshe redendo de la próxima represen tación g, también parece ser el sueño dorado del señor Mordonio Solazar.

POR FAVOR

Señor Comandante de la policía Nal.:

Son muchas las quejas que existen contra agentes de la policía por su contínuo atropello.

La ciudadanía exige mayor respeto y cultura, a los encargados de velar por el orden y tranquilidad de la ciudad.

Ramón Lozano. ...

Viene de la Novena página

vestar al pueblo a una campaña fratricida, de alcances peligrosos. La ofensiva es contra Tomás de J. Moreno, a quien a los ocasionales "Obstáculo para alcanzar sus propósitos. Desgraciadamente el señor Moreno no se le puede hablar de quibdosetismo, porque él ha servido a Quibdó más que los tres reunidos.

Nosotros no quisiéramos entrar en hostilidad contra nadie. Quisiéramos disponer todas nuestras fuerzas para la defensa del liberalismo, y para el progreso del Chocó. Pero la paciencia de Jacob no la tenemos, ni tenemos la indulgencia; dulzura y bondad de Cristó para presentar la otra mejilla cuando la primera ha sido golpeada.

No Están Solos

Viene de la primera página

obreros no es un capricho de ellos ni se pueda desmenuzar con tanta facilidad aunquando se cuente con la pasividad de la Inspección Sec. del Trabajo. Existen condiciones de hecho que sostendrán esa organización y que la convertirán en un verdadero instrumento que en manos de los obreros les servirá para levantar su nivel de vida y alcanzar reivindicaciones y derechos que son justos. La situación de los obreros de la mencionada compañía es precaria. No se puede decir que porque la Compañía busque o trate de dar la sensación de que cumple con todas las prestaciones que ha consagrado nuestra legislación, el obrero de Andagoya nada tiene que reclamar. No, los obreros de Andagoya

Maniobra...

Viene de la Quinta página

Nombrar al partido conservador en todas partes para que desaparezca en la juventud. No temas que se encuentren empleados si los asignan es en una lista recomendación. Esa es la conducta de nuestros jefes. Sin miedo. Tenemos enemigos en nuestras propias filas. No se dirijan a Facundo, Victor R. Quesada y yo, si no confianza. Todo esto pueden hacer en reserva y si es posible una enorme cantidad de nombramientos y con firmas diferentes firmas con tinta, otra con pia y firmas bastantes. No los memoriales. Urge en sellado, cuando pongan el correo pueden ponerle en el Dr. Cancho así. Río Sucio, etc. Alcalmar Bogotá Bogotá aviano - correspondencia imp

DIRECTORIO

CELESTINO MOSQUERA

tiene presentes todos y uno de los hechos y maniobras que se han ejecutado y se ejecutan para impedirles alcanzar un mejor estar, saben de todas y cada una de las astucias y dezas de que se valen los agentes de esa compañía para pedir que el sindicato sea una fuerza capaz de arrancar concesiones justas a esa empresa, saben de las diferencias racistas que se han establecido y de las diferencias de nacionalidades de tratamiento en donde se hace sufrir el decoro de la patria. Esos obreros apesar de su aparente desmoralización no olvidan ni pueden olvidar que precisamente sus intereses económicos se contraponen a los de sus patrones y que defendiendo sus derechos y alcanzando mejores prestaciones también defienden la integridad y la soberania de la patria, porque en Andagoya precisamente el imperialismo ha sentado sus reales.

Pasa a la Página Doceava

Zaher & Garcés Limitadas

QUIBDO - CHOCO

OFRECEMOS: Víveres y abarrotes al por mayor y al detal. Vinos nacionales y extranjeros, Licores Finos, y Los afamados cigarros "La Princesa".

COMPRAMOS: BALATA al mejor precio de la plaza.

Nuestro lema: Estricto cumplimiento.

Por telég: "ZAHERGARCES". Tel: Nos. 43, 80

Transportes Istmina

Buses y lanchas para prestar su servicios de transporte de cargas y pasajeros desde Istmina a Yuto, Quibdó y viceversa.

OCUPE SUS SERVICIOS, QUE GARANTIZAN PRONTITUD SEGURIDAD Y ESMERADA ATENCION.

Por Telégrafo: "TRANSISTMINA"

Propietario: *Reinaldo Areiza.* - Istmina.

Para el Campo

CAMISAS SPORT

La Garantía

Las conocidas camisas " AMERICANAS ", de "LA GARANTIA", son magníficas para el campo, no sólo en el deporte sino en el trabajo. Están fabricadas con hilos de alta calidad, y su frescura, comodidad y bajo precio las han hecho extraordinariamente populares.

LA GARANTIA — A. DISHINGTON, S. A.

FABRICA DE HILADOS Y DE TEJIDOS

CALI — COLOMBIA

☞ **LA TIPOGRAFIA "V I S I"** Acepta trabajos sencillos, timbrados, tarjetas, esquelas, talonarios, impresión de estampas, recordatorios, etc

"La Opinión"

Semanario Liberal al servicio de la cultura y de los intereses Chocoanos

QUIBDO - CHOCO - COLOMBIA

Propietario
Tomàs de A. More
—(o)—
Director;
Josè H. Asprilla

AÑO I ✦ Edición: 12 página. ✦ Agosto, 16 de 1.947 ✦ Valor: $ 010 ✦ NUM. I

Habla el Ex-Personero.

Viene de la 1ª. página.

rias, porque en todo partido o movimiento político cuando la autocritica privada no logra enderezar las cosas hay que hacerla pública. Además al movimiento le perjudicaría, pero que nosotros saliéramos a la defensa de esos procedimientos pero salir a condenarlos, nos favorece y es nuestra obligación si queremos que nuestroi movimiento izquierdista subsista.

No Estàn Solos

Viene de la primera página

los obreros de Andagoya que el sistema de pago de jornales y la negativa sistemática al alza de los salarios alegándose que los precios de los artículos de primera necesidad continúan a los precios de 1.940, en el Comisariato de la Compañía, no es mas que un hábil sofisma que oculta una política inicua d'con eguir a bajo precio l' fuerza de los obreros, mientras el costo de la vida la hace insoportaple para muchos. Saben que ese sistema sofístico lo que en verdad quiere decir es que los obreros de la Compañía, por este sistema, solamente tienen derecho a satisfacer sus necesidades primarias, es decir, a comer, sin derecho a más nada porque no tiene ni puede tener otras necesidades, pensamiento muy de acuerdo con el criterio reaccionario y conservador que pretende q' el obrero no tenga más derecho q' a la comida sin más volunta del patrón q' puede prevenir todos sus medios de vida.

Ayer Oro y Platino, Hoy

Viene de la Quinta página

vamen de la madera. Gravamen sobre el 7.5% del precio que se venda. Les quedaba a muchos habitantes del Chocó la explotación de madera, medio decente para procurarce medianamente el modus vivendi. Explotado por los intermediarios, era bien poco lo que el explotador de madera campesino recibía por el esfuerzo de su trabajo. Pero algo era para contribuír al sustento de su familia. Acontece ahora *que la madera ya no va a ser fuente de exportacion, y los que trafican en ese producto tendrán que suspender actividades porque el campesino despues de recibir todo el peso del intermediario se verá en dificultades pa' seguirla cortando a precio de hambre, con el impuesto indirecto que se ha establecido. Otras debieran ser las medidas. Pero nó, hay intenciones de arruinarnos, hay intenciones d' liquidarnos en este pueblo. hay intenciones de destruírnos. Para qué apelar a esta estruación lenta cuando el gobierno tiene en sus manos los medios suficientes para hacerla rápida y efectiva?- O es q' se espera q' los chocoanos nos revelemos contra este estado de cosas insoportables, y q' desmerita nuestra condición de seres humanos?*

Confidencias.

ra mentir y para difamar es intolerable por más que del señor Intendente nos separan profunda diferencia política. Que" el Palacio Intendencial se ha convertido en casa de lenocinio" estos es atroz y peor que se le diga al señor Presidente de la República. Como chocoanos esta mentira nos repugna y nos hiela la sangre. No podemos consentir que se nos humille de esa manera. Tenemos el valor civil y suficiente para defender nuestro decoro, por ello protestamos enérgicamente por tan salvajes y burdas manifestaciones.- Que se peleen los puestos públicos pero que nó se calumnie para destrozar nuestra integridad moral.

Así paga la
LOTERIA del CHOCO

El Premio Mayor Con Que Resultó Favorecido el Billete N°. 6542 Del Sorteo N° 22 del 9 de Agosto presente fue vendido en Quibdó y cobrado por los señores:
Victor Córdoba, Julia Palacio de Asprilla Wilfrido Conto, Vicente Castillo y Remigio Mena Ch.

SOCIALES.

En la ciudad, el día 9 de los corrientes dejó de existir la señora Encarnación Cuesta Martínez; fué la extinta persona que gozó de grandes consideraciones por su espíritu de trabajo y bondad; también prestó grandes servicio al partido Liberal, con lo que se hizo acreedora al respecto y aprecio de todos sus coopartidarios A sus hijos, hermanos y demás deudos enviamos nuestra condolencia.

Incidentes en

Viene de la cuarta Página.

cua. La lectura de este memorial suscitó una violenta discusión. El señor Moreno, en su razón, señaló que en la confección de ese infortunado decreto estaba la mano oculta de la directora del plantel y de los que representan la divinidad en este pueblo

Liberales Mucho Ojo.

Viene de la Quinta página

espalda de las autoridades para el caso. No aceptamos como base principal la costumbre de preparar las cédulas, veriamos una predisposición que no tendria base jurídica, pero nos inpele a sostener como símbolo de verdad para sostener que hay descuido, tenemos la seguridad por el contrato que está firmado por el Alcalde, el registro de los documentos cancelados q' se llevaba en la Alcaldía que aún puede constatarse. Nosotros no jugamos el interés personal con el interés político; no se trata de perjuicios que se supone cierta gente, como antes lo hemos, se trata sólo de corregir los descuidos en este problema de cedulación. No pretendimos de maestros de gramática eficiencia, pero auncuando hubieramos tenido que pasar por sectarios todos o cada uno de nosotros no hubieramos firmado la resolución que puede poner en tela d' juicio los 20 años de servicios a l partido LIBERAL.

Se nos informa que en la ciudad de Lorica dejó de existir la señora TORIBIA Doria Garcés, madre de los caballeros comerciantes Srs. Ramón Gerardo Garcés D., quienes gozan de la consideración de toda la ciudadania, recibiendo éllos y los demás deudos de extinta nuetro sincero pésame.

DESPEDIDA

En el avión de hoy sigue para Medellín en viaje de salud Sta. Melania Lozano competente Secretaria Contadora de la Tesorería Municipal y diligente amiga nuestra. Le Deseamos feliz viaje y pronto restablecimiento.

Para Cértegui don Luis A. Moreno.
Para Istmina, Señorita Julia Ferrer, Don Felix Manco y hermana María.

ÚLTIMA HORA

Miembro d' la concil ar del I. P. Femenino, fuéi elegido ayer el Sr. Tomás de Moreno por inmensa mayoría de votos, lo que demuestra los padres de familias que un representante de esa nobleza. Fué, pues, un gran triunfo del Sr. Moreno imponiéndose contra la oposición q' se hizo desde la dirección y por los malquerientes.

En La Tipografía "VISI", trabajan las distinguidas señoritas: Eydalzar, Melba Palacios, Noemí Córdoba y Olaya Mena; nueva oportunidad se brinda a la mujer chocoana para cultivarse y progresar en este arte de menesteres bajo la experta dirección del señor Rafael I. del Pino.

Editado en la Imprenta VISI